

# Veðurviðvaranir

Elín Björk Jónasdóttir, hópstjóri veðurþjónustu

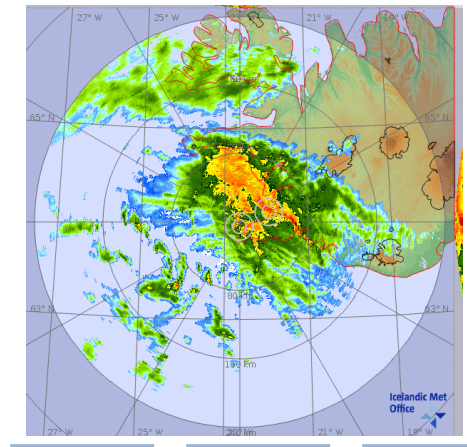
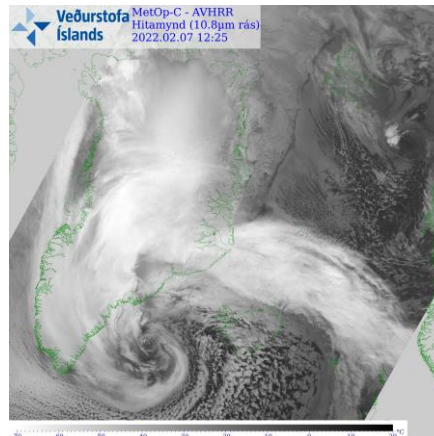
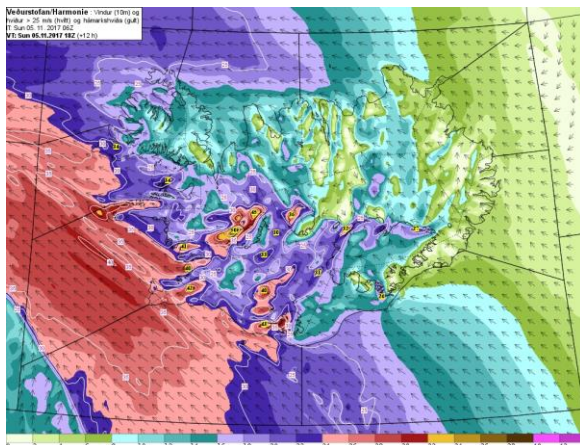

- Nýtt viðvörðunarkerfi var tekið í notkun 1. nóvember 2017 en hafði verið í þróun síðan 2015
- Mörg tjónaveður árin á undan og mikil vinna við miðlun viðvarana hvetjandi til að klára verkefnið
- Hefur auðveldað samskipti við almenning og hagaðila en aukið mikið við vinnuálag á veðurfræðinga á vakt.

- Harðir þröskuldar fyrir allt landið:
  - 20 m/s = Stormur
  - 100 mm/24 klst = úrkomuviðvörðun
  - 38 cm snjór = snjóviðvörðun
  - Engar viðvaranir fyrir hríð, hláku eða eldingar
- Frá 1. nóvember 2015 hafa verið haldnir daglegir samráðsfundir í Eftirlitssal VÍ, fylgdi nýju skipulagi EoS

# Miðun upplýsinga til notenda

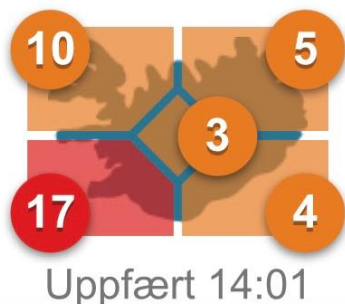

 Suðaustan rok eða ofsaveður með snjókomu æg s  
7 feb. kl. 04:00 – 08:00

Suðaustan 23-30 m/s með snjókomu og skafrenningi en slyddu næst sjávarsíðunni. Hvassast í efri byggðum höfuðborgarsæðisins og á Kjalarnesi. Miklar líkur á foktjóni og ófærð innan hverfa. Fólki er ráðlagt að ganga vel frá lausum munum. Verktökum er bent á að ganga vel frá framkvæmdasvæðum.

## Viðvaranir

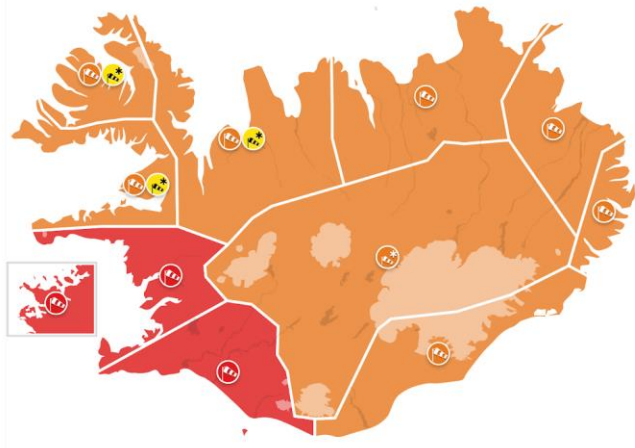

## Leiðbeiningar

### Höfuðborgarsvæðið

 Suðaustan hvassviðri eða stormur með úrkomu (A)

21 feb. kl. 16:00 – 19:00

Suðaustan hvassviðri eða stormur, 15-25 m/s. Innan tímabilsins má gera ráð fyrir rigningu eða snjókomu. Snjórinn getur valdið erfiðri færð á götum. Rigning og leysing getur valdið vatnselg og því...

Sjá meira 

 Suðaustan rok með úrkomu (Rautt ástand)

21 feb. kl. 19:00 – 22:30

Suðaustan stormur eða rok 20-30 m/s. Innan tímabilsins má gera ráð fyrir talsverðri rigningu eða snjókomu. Snjórinn getur valdið ófærð á götum. Rigning og leysing getur valdið vatnselg og því þar að...

Sjá meira 

 Suðaustan hvassviðri eða stormur (Appelsínugult ástand)

21 feb. kl. 22:30 – 22 feb. kl. 01:00

Minnkandi suðaustanátt og úrkoma, áhrifa veðursins gæti enn gætt á höfuðborgarsvæðinu.

Sjá meira 

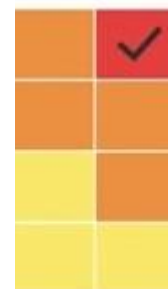

Yfirstandandi

Mjög mikil áhrif

 Mikil



- Kerfinu vel tekið
- Mismikið álag, en eykst mikið þegar veður er vont
- Þau veður sem eru á mörkunum, eða staðbundin valda oft mestum vandræðum
- Spásvæðin stór, og stundum erfitt að senda út staðbundnar viðvaranir þó veðrið sé mjög slæmt (Öræfi, Eyjafjöll, Snæfellsnes ofl.)

Dags.	Útsent	Litur	Spásvæði	Upphaf	Endir	Tegund
12.feb	16:07	Gulur	Höfuðborgarsvæðið	14.2.2020 02:00	14.2.2020 05:00	Vindur
13.feb	08:50	Appelsínugulur	Höfuðborgarsvæðið	14.2.2020 05:00	14.2.2020 07:00	Vindur
13.feb	17:14	Rauður	Höfuðborgarsvæðið	14.2.2020 07:00	14.2.2020 11:00	Vindur
13.feb	15:35	Appelsínugulur	Höfuðborgarsvæðið	14.2.2020 11:00	14.2.2020 15:00	Vindur
12.feb	16:07	Gulur	Suðurland	13.2.2020 22:00	14.2.2020 01:00	Vindur
13.feb	15:29	Appelsínugulur	Suðurland	14.2.2020 01:00	14.2.2020 05:00	Vindur
13.feb	15:29	Rauður	Suðurland	14.2.2020 05:00	14.2.2020 12:00	Vindur
13.feb	15:30	Appelsínugulur	Suðurland	14.2.2020 12:00	14.2.2020 14:00	Vindur
12.feb	16:08	Gulur	Suðurland	14.2.2020 15:00	15.2.2020 06:00	Hríð
13.feb	15:53	Gulur	Faxaflói	14.2.2020 01:00	14.2.2020 04:00	Vindur
13.feb	15:33	Appelsínugulur	Faxaflói	14.2.2020 04:00	14.2.2020 06:00	Vindur
13.feb	15:33	Rauður	Faxaflói	14.2.2020 06:00	14.2.2020 12:00	Vindur
13.feb	15:32	Appelsínugulur	Faxaflói	14.2.2020 12:00	14.2.2020 18:00	Vindur
13.feb	15:53	Appelsínugulur	Breiðafjörður	14.2.2020 05:00	14.2.2020 23:00	Hríð
13.feb	08:53	Appelsínugulur	Vestfirðir	14.2.2020 05:00	14.2.2020 23:00	Hríð
13.feb	08:54	Appelsínugulur	Strandir og Norðurland vestra	14.2.2020 05:00	15.2.2020 04:00	Vindur
13.feb	08:54	Gulur	Norðurland eystra	14.2.2020 08:00	14.2.2020 21:00	Hríð
13.feb	08:55	Appelsínugulur	Austurland að Glettingi	14.2.2020 09:00	14.2.2020 17:00	Hríð
13.feb	08:56	Gulur	Austurland að Glettingi	14.2.2020 17:00	14.2.2020 22:00	Hríð
12.feb	16:30	Appelsínugulur	Austfirðir	14.2.2020 06:00	14.2.2020 23:00	Hríð
13.feb	15:28	Appelsínugulur	Suðausturland	14.2.2020 05:00	14.2.2020 06:00	Hríð
13.feb	15:29	Rauður	Suðausturland	14.2.2020 06:00	14.2.2020 11:00	Hríð
13.feb	15:28	Appelsínugulur	Suðausturland	14.2.2020 11:00	14.2.2020 13:00	Hríð
13.feb	09:02	Gulur	Suðausturland	14.2.2020 13:00	14.2.2020 23:59	Vindur
12.feb	16:11	Appelsínugulur	Miðhálandið	14.2.2020 03:00	14.2.2020 22:00	Vindur

# Miðlun upplýsinga til notanda

- Fjölmiðlaumfjöllun
- Samráðsfundir alla daga kl. 14
- Facebook, twitter, fréttir á vedur.is

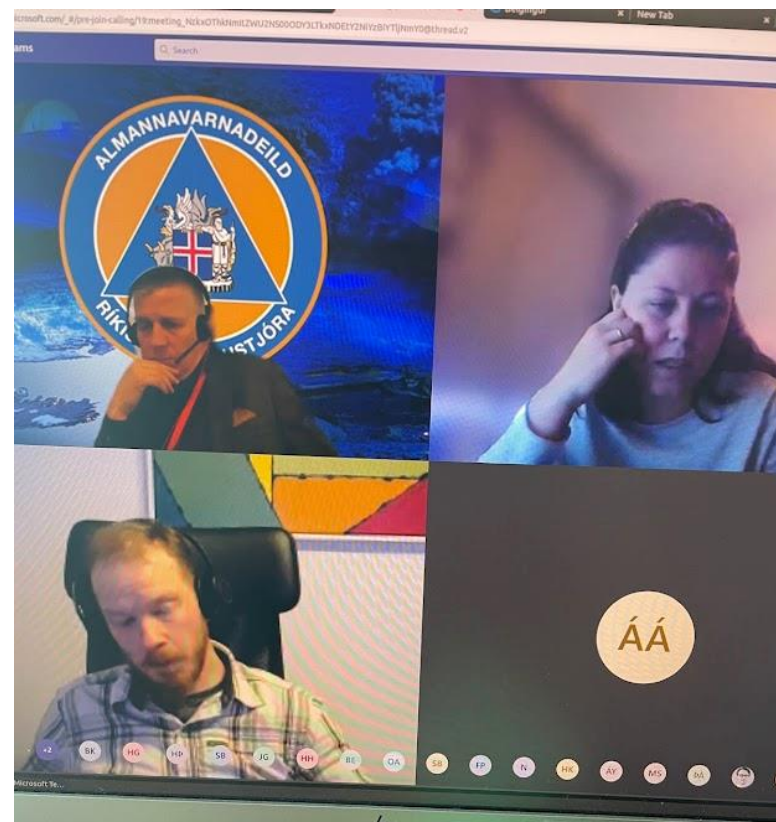

- Kerfið hefur ekki verið uppfært síðan það var tekið í notkun
- Nokkuð langur listi af nýngum og breytingum sem við viljum gera
- Þróun á CAP staðli WMO í vinnslu – þarf að uppfæra í hann þegar þar að kemur
- Skriðu CAP í vinnslu



- Reyna að samþætta fleiri viðvaranir og bæta nýjum veðurvám inn í kerfið, t.d. hættu á gróðureldum og loftmengun
- Setja inn vegapekju og möguleika á minni svæðum, frjálsa teikningu áhrifasvæða
- Breyta birtingu gagna og samþætta ný kerfi t.d. skriðu viðvaranir og veðurviðvaranir

# Næstu skref

